

*slimstyle*TM
OneMore



**Listo para vivir mientras
te mantienes en forma?**

Para que sirve One More

*slimstyle*TM ?

Tan pronto como aplica OneMore Slim Style, comienza directamente su tarea de estabilizar su metabolismo.

Por supuesto, tu metabolismo, que estaba acostumbrado a la lentitud y la comodidad, se resiste a su funcionamiento normal debido a este efecto. Si ya estuviera funcionando normalmente, el exceso de grasa se quemaría y se detendría el aumento de peso.

El trabajo de OneMore Slim Style es mantener su metabolismo funcionando con normalidad.



www.onemoreinternational.com



slimstyleTM
OneMore

Como usar One More

El tiempo de uso es mínimo de 16 horas. Debe reemplazarse cada 24 horas.

Puedes utilizarlo hasta alcanzar tu peso ideal.

Es fundamental llevar una dieta adecuada para conseguir buenos resultados en su uso.

www.onemoreinternational.com



Es muy fácil de usar.

Abra el paquete y retire el parche. Retire el respaldo de papel de OneMore Slim Style. Se puede aplicar en cualquier lugar como se muestra en la imagen.

El punto más importante, es que tu piel debe estar libre de grasa y seca. No es resistente al agua. Si te bañas todos los días, quítatela antes del baño y ponte una nueva después.

OneMore Slim Style, no tiene que aplicarse en las zonas grasas. Sólo debe aplicarse en las áreas especificadas.

Conservar en lugar seco en su embalaje especial.

Debe usarse a más tardar 2 meses después de abrir el paquete. Tiene un periodo de conservación de 2 años si no se abre.



www.onemoreinternational.com



Durante la temporada de verano, tienes un margen de 8 horas para actividades en la piscina y el mar.

Después de realizar todas tus actividades, puedes continuar usando el parche (siempre que la reemplaces por uno nuevo) hasta la actividad del día siguiente.

De esta manera completarás el uso mínimo. El tiempo estimado de colocación del parche, es de 16 horas.

www.onemoreinternational.com



Extracto de Algas (Espirulina).

La espirulina tiene efecto atenuador en la zona donde se aplica.

Es bastante eficaz para eliminar la celulitis.

Al mismo tiempo, es un material de apoyo indispensable para la belleza de la piel.

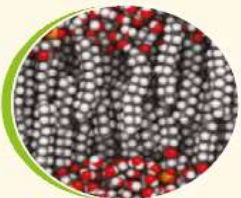

Palmito Tripéptido.

Además de su efecto antienvjecimiento sus propiedades, son un componente indispensable para una piel suave y tersa.

Ayuda a la regeneración del tejido de la epidermis.

Admite la transición de mate a color de piel brillante y reduce la profundidad de arrugas.

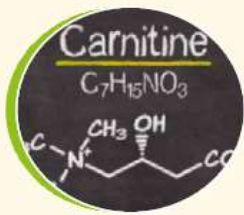

L-Carnitina.

Es un fármaco secundario (no esencial) aminoácido.

Producido naturalmente por el cuerpo, el cual permite la conversión de la grasa en energía a través de un proceso llamado "oxidación de grasas".



Jengibre orgánico.

El jengibre, que pertenece a la misma familia que la cúrcuma, el cardamomo y la galanga.

Es una de las hierbas más utilizadas en Medicina tradicional china contra diversos problemas de salud.

Es bueno para problemas digestivos, dolor de estómago, indigestión



Camelia Sinensis (té verde).

Brinda un gran apoyo durante la fase de pérdida de peso, al acelerar el proceso de quema de grasa en el cuerpo.

Reduce el colesterol y la presión arterial alta al regular la circulación sanguínea.

Tiene un efecto positivo en la función de regulación del tiroides.



guaraná.

Es un planta originaria del Amazonas amazónico.

Acelera el metabolismo, proporciona energía y dicha energía hace que la persona, sea más eficiente en muchas áreas de la vida.





Garcinia Camboya.

Es una raíz de fruto originaria del este de Asia.

Promueve el sentimiento de satisfacción y limita el consumo de las calorías innecesarias en nuestro organismo.

*slimstyle*TM
OneMore

www.onemoreinternational.com